

## Communiqué aux parents 24 avril 2024



Bonjour chers parents,

Le 15 avril dernier, chaque premier répondant a reçu le **renouvellement d'inscription** par courriel. Merci de compléter le renouvellement d'ici vendredi pour nous permettre de mieux planifier notre année scolaire 2024-2025.

### Célébration des apprentissages

Merci à toutes les familles qui sont venues à Gabrielle-Roy pour célébrer les apprentissages de nos élèves! Nous avons aussi profité de cette occasion pour célébrer les 30 ans du Conseil Scolaire Centre-Nord en offrant du gâteau à chaque personne.

### École Jean-Claude-Mahé

Le service de transport scolaire a refait les zones de fréquentation pour l'école Gabrielle-Roy et cette nouvelle école élémentaire publique. Voici la [zone de fréquentation pour l'année 2024-2025](#). *Ce changement de zone de fréquentation touche plusieurs de nos familles.*

Si vous avez des questions au sujet de la nouvelle école, communiquez avec le CSCN à l'adresse suivante: [ecoleouestdm@centrenord.ab.ca](mailto:ecoleouestdm@centrenord.ab.ca).

### Diners chauds

**Les prochains dîners chauds sont les 26 avril, 10 mai, 24 mai et 31 mai.**

*Lors des dîners chauds, nous vous suggérons d'envoyer un contenant vide à votre enfant pour qu'il puisse rapporter ce qu'il n'a pas mangé. Ainsi, nous avons le désir d'éviter le gaspillage alimentaire pour les enfants qui mangent moins que d'autres.*

## PROGRAMME DES REPAS CHAUDS

La Société des parents est heureuse d'annoncer que notre système de commande est passé au **vert**! Fini les bons de commande en formulaire papier et les heures de bénévolat à compter les pièces, les familles passent désormais leurs commandes de repas chauds en ligne en utilisant le site [MunchaLunch.com](https://munchalunch.com)!

Vous pouvez ainsi payer les commandes en ligne par carte de crédit (Visa/Mastercard), carte de débit Visa ou encore par carte de crédit prépayée. Nous continuons de profiter des repas chauds de Chef Louis en utilisant [MunchaLunch.com](https://munchalunch.com)

En suivant les instructions ci-dessous, créez votre compte et dès lors, vous pourrez commander pour tous vos enfants en même temps! Note : le site internet est en anglais seulement mais il reste très facilement navigable.

### COMMENT CRÉER UN COMPTE:

- 1) Visitez <https://munchalunch.com/schools/GabrielleRoyAB>
- 2) Cliquez sur "**Register Here**" (comme indiqué dans l'exemple ci-contre). Puis suivez les instructions données.
- 3) Après avoir ajouté votre (vos) enfant (s), cliquez sur l'icône vert "Order Lunch!"
- 4) La fois prochaine, vous n'aurez simplement qu'à cliquer "**Login Here**" pour accéder à votre compte.

### INFORMATION COMPLÉMENTAIRE :

**La commande en ligne sera ouverte jusqu'au mardi 30 avril à 23h59** pour cette session de mai.

- Suivez attentivement chacune des étapes.
- Si vous avez besoin d'assistance, vous pouvez nous contacter à [parentsgabrielleroy@gmail.com](mailto:parentsgabrielleroy@gmail.com)

### SERVICE DES REPAS :

Nous avons besoin de bénévoles pour assurer le service des repas chauds. Un parent bénévole est requis à chaque service, soit de 11h à 11h45 et de 11h45 à 12h30. Merci de vous inscrire via le bouton "Volunteer" de votre compte.

Merci de votre soutien!

La Société des Parents de l'École Gabrielle-Roy

## ***Jour de la Terre***

Le 22 avril dernier, nous avons souligné le jour de la Terre. Chaque classe est allée à l'extérieur pour nettoyer la cour de récréation.

Nos élèves de la classe de maternelle de Mme Stéphanie ont préparé une petite vidéo afin de recycler les crayons. [Recyclage crayons.mov](#)

## **EXPO SCIENCES**

Lundi, 29 avril, nos élèves inscrits présenteront le fruit de leur travail de 16h00 à environ 18h00. Tous sont les bienvenus pour venir les écouter.

## **Spectacle du Printemps**

Nos élèves préparent notre spectacle annuel qui a pour thème: 'Le monde merveilleux de Disney!'. Ce spectacle aura lieu le mercredi, 15 mai, dès 19h00 au gymnase de notre école. Vous avez déjà reçu une lettre papier pour nous indiquer si votre enfant sera présent et pour vous guider sur le costume attendu pour votre enfant.



## **À la recherche de costumes...**

Nous sommes à la recherche de costumes de princesses, autres personnages de Disney ou même simplement des costumes et accessoires, (de même qu'animaux ou autres).

Les tailles recherchées sont pour des enfants de 5-13 ans et même des tailles adultes seraient appréciées! Que vous vouliez faire don de costumes ou de prêts, nous sommes ouverts! Pour les dons vous n'avez pas besoin de les identifier mais pour les prêts, vous devrez identifier à qui ils appartiennent, (ex. famille Roy 2e année K), cela sera plus simple pour les retourner!

Vous avez jusqu'au 1 er mai pour nous partager ou offrir vos trésors de costumes!

Merci beaucoup,  
Madame Patou et le comité du spectacle de GR.

Activités en français



 **INSTITUT  
GUY-LACOMBE  
DE LA FAMILLE**

# CAMP FRANCO-CHOUETTE!





Découvrez une programmation dynamique et un nouveau thème chaque semaine ! Vos enfants pourront créer des liens, explorer et s'épanouir dans un environnement stimulant.

 <b>LUNDI AU VENDREDI 2 JUILLET - 23 AOÛT 8H - 17H30</b>	 <b>INSTITUT GUY-LACOMBE DE LA FAMILLE</b>
 <b>POUR LES ENFANTS DE 6 À 12 ANS</b>	 <b>\$180/SEMAINE ET \$650/MOIS</b>

 **(780) 468-4882**       **info@iglf.ca**



# THÈMES & SORTIES

SEMAINE	THÉMATIQUE	SORTIE DE LA SEMAINE
<b>SEMAINE 1</b> 2 - 5 JUILLET	<b>ALLÔ ÉTÉ !</b> 	<b>JETS D'EAU - PARC BONNIE DOON</b> <b>VENDREDI 5 JUILLET</b>
<b>SEMAINE 2</b> 8 - 12 JUILLET	<b>CIRCOZEN</b> 	<b>CIRQUETASTIC</b> <b>VENDREDI 12 JUILLET</b>
<b>SEMAINE 3</b> 15 - 19 JUILLET	<b>FLORE ET FUN</b> 	<b>EDMONTON VALLEY ZOO</b> <b>VENDREDI 19 JUILLET</b>
<b>SEMAINE 4</b> 22 - 26 JUILLET	<b>LE SPORT, C'EST CHOUETTE</b> 	<b>PISCINE EXTÉRIEURE - BORDEN PARK</b> <b>VENDREDI 26 JUILLET</b>
<b>SEMAINE 5</b> 29 JUILLET - 2 AOÛT	<b>LE FOURNEAU</b> 	<b>JURASSIC FOREST</b> <b>VENDREDI 2 AOÛT</b>
<b>SEMAINE 6</b> 5 - 9 AOÛT	<b>ARTMONIE</b> 	<b>CAVA</b> <b>VENDREDI 9 AOÛT</b>
<b>SEMAINE 7</b> 12 - 16 AOÛT	<b>EXPLORATEUR EN HERBE</b> 	<b>CAMP LUSSON</b> <b>VENDREDI 16 AOÛT</b>
<b>SEMAINE 8</b> 19 - 23 AOÛT	<b>ALLOCHTONES</b> 	<b>FORT EDMONTON PARK</b> <b>VENDREDI 23 AOÛT</b>



PONT  
CULTURAL  
BRIDGE  
Connecting people to the community

PRESENTENT

JUSTE  
POUR  
RIRE



**JAY DU TEMPLE**  
*LA TOURNÉE CANADIENNE*

**SAMEDI 08 JUIN 2024**  
**AUDITORIUM DU CAMPUS SAINT-JEAN**  
8604 MARIE-ANNE-GABOURY, EDMONTON

**\$35**

EVENTBRITE.COM



**20H**

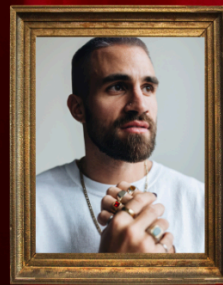

**WWW.PONTCULTURALBRIDGE.CA**  
**587-520-8833/780-604-9840**



## Objets perdus

Depuis le début de l'année, nous avons accumulé beaucoup d'objets perdus par les élèves. Plusieurs manteaux et accessoires ont été oubliés à l'extérieur. Malheureusement, nous ne pouvons les remettre aux élèves concernés puisqu'ils ne sont pas identifiés. SVP communiquez avec nous si vous constatez que certains objets manquent et identifiez les vêtements de vos enfants. Merci!

**Lundi, 29 avril, nous donnerons les vêtements non réclamés à un organisme communautaire.**

### Activités et sorties à venir :

- ❖ 29 avril: Expo-Sciences élèves 4e à 6e
- ❖ 30 avril (3C), 2 mai (3J), 7 mai (2M), 28 mai (2C) et 4 juin (2K): Natation Bonnie Doon en PM
- ❖ 1er et 8 mai: Cours Rester seul à la maison pour les élèves de 9 ans et plus (15h30 à 17h30)
- ❖ 3 mai (période 6) : Visite du député, M. Marlin Schmidt, à la bibliothèque (6e année)
- ❖ 10 mai: Atelier Botley's world (pensée computationnelle: codage et robotique) en classe 3e année
- ❖ 15 mai: Spectacle du Printemps
- ❖ 29 mai: Alberta Art Gallery 1re année
- ❖ 31 mai: Forêt Jurassique Maternelle
- ❖ Ukrainian Cultural Heritage Village 2e année
- ❖ 7 juin : Soirée interculturelle pour les familles de GR 17h00 à 19h00
- ❖ 10 juin: Course virtuelle avec les élèves de 6e année (ISC: Bintou)
- ❖ 20 juin: Zoo 3e année
- ❖ 21 juin: Zoo Maternelle
- ❖ 21 juin: Parc Kinsmen 6e année
- ❖ 25 juin: Récompense-école
- ❖ 26 juin: Graduation maternelle en avant-midi et graduation 6e année en PM

***Bonne lecture!***

*Nathalie Viens, directrice*