

Mot du directeur

Merci de nous lire!

La circulaire de décembre donne des informations pour les mois de décembre ET de janvier. La prochaine circulaire sera en février.

Plusieurs nouvelles et informations importantes pour notre école sont dans cette circulaire. Il est important que vous vous teniez informés et impliqués afin de participer au développement de notre école et à son essor.

Nous avons un comité pour la modernisation et l'agrandissement du terrain de jeu à notre école. Mme Diana, Mme Corinne et Mme Marie-Claire travaillent intensément afin d'offrir à nos élèves, de maternelle à 9^e année, un endroit merveilleux pour jouer et bouger! Nous vous invitons à contribuer financièrement en achetant une brique symbolique au coût de 100\$. Tout l'argent ramassé par ce comité sera doublé par différents organismes. C'est donc le moment ou jamais de contribuer à une bonne cause.

Parlant de bonne cause, notre fonds de dotation aussi a besoin de vos contributions. Nous sommes très heureux d'annoncer que jusqu'au 31 décembre 2013, un entrepreneur francophone, M. Gaétan Gagnon, fera un don **0,50\$** pour chaque dollar amassé dans notre fonds jusqu'à un maximum **de 100 000\$!** Un grand merci à celui-ci et donnons généreusement au fonds de dotation de l'école publique Gabrielle-Roy qui permet à nos finissants d'obtenir des bourses d'études!

Il y a présentement des discussions au sujet de l'avenir des niveaux élémentaires à l'école publique Gabrielle-Roy. Le plan propose que dans un avenir rapproché, certains niveaux élémentaires seraient déménagés dans une autre école, préférablement dans le sud de la ville. Nous n'avons pas d'échéancier, ni de site d'école précis à ce sujet pour le moment. Je vous invite à consulter notre site web afin de suivre le développement de ce dossier.

Je termine en vous demandant de nous aider lors de notre dîner international du vendredi 20 décembre. Ce partage de nourriture fait partie des traditions de notre école. Tous les élèves et le personnel de l'école partagent un repas avant le congé des fêtes. Nous aurons besoin de parents bénévoles pour cuisiner des mets, pour le service de ceux-ci pour ramasser et laver la vaisselle après le dîner.

Notez que la **dernière journée d'école avant le congé des fêtes est le VENDREDI 20 décembre**. Les classes reprendront le **LUNDI 6 JANVIER 2014**.

Pour nos familles qui célèbrent **Noël**, je vous souhaite un **Joyeux Noël!**

Bon congé du temps des fêtes à tous, **bonne et heureuse année 2014!** Profitez bien du précieux temps en famille et entre amis!

Bien à vous,

Jean-Daniel Tremblay, directeur /jdtrremblay@centrenord.ab.ca



Patinage à l'élémentaire

En décembre nos classes des niveaux élémentaires iront patiner. Nous avons toujours besoin de parents bénévoles pour attacher des patins!! Voir le calendrier pour les dates. Merci!



Joyeux Noël à nos familles qui célèbrent cette fête!

Communauté Strathearn

S'il vous plaît, consultez ce lien : <http://www.strathearncommunityleague.org/home2/> pour avoir de l'information de la communauté Strathearn.

Fonds de dotation

Donnez généreusement au fonds de dotation! Ce fond remet des bourses d'études en argent à nos finissants! Votre don sera augmenté de 50% par M. Gaétan Gagnon, d'ici le 31 décembre 2013!



Terrain de jeu

Achetez une brique symbolique pour 100\$; ayez votre nom affiché et contribuez à la modernisation et agrandissement du terrain de jeu de Gabrielle-Roy.

Examens de fin de semestre

Le 1^{er} semestre pour les élèves de 10^e, 11^e et 12^e années se terminera le vendredi 17 janvier!

Les examens finaux débutent le 13 janvier et se terminent le 28 janvier.

Consultez l'horaire des examens qui sera affiché au début janvier au site Internet de notre école au <http://www.gr.centrenord.ab.ca/>.

Début du 2^e semestre: 31 janvier 2014!

Circulaire

Cette lettre circulaire contient des informations pour les mois de décembre ET janvier également!

Soyez informés, impliqués dans les plans futurs des niveaux élémentaires à l'école Gabrielle-Roy.

Les anniversaires du mois de décembre

Sahiba A.	Bassel E.-C. E.-H.
Aletsee M.	Sophie B.
Daniel R.	Anton C.
Matthew W.	Elias O.-F.
Gobedon B.	Étienne G.
Gueldon B.	Jaryd R.
Zackary C.	Kadidja F. A.
Kaouthar H.	Efrain F. L.
Marc-Alex N.	Sara T.
Hayat A.H.	Frédéric N.
Xavier-Loic G.	Rita R.
Awa N.	Suad E.
Marwan B.	Mia L.
Moubarak A.N.	Jasmine K.
Evan W.	Benit M.
Khadija F.	Abdoulaziz Y.
Abdou Salam S.S.	Mouhyadine Y.
Tomy S.-L. P.	Kim T. C.
Amira K.	Barakah J.
Vicky L.	El-Amine F.
Joshua D.	Khadija B.
Arezki B.	



Immunisation 5^e et 9^e



**Le jeudi 16 janvier
en après-midi aura lieu les
vaccins d'immunisation pour les
5e et 9e années**

Les anniversaires du mois de janvier

Ismael A.	Carlhenry F.
Dieudonné L.	Dina N.
Tristan L.	Amin N. H.
Ubah C.-B	Khairdon S.
Josephine N.	Soundous H. O.
Sibel Y.	Taylor W.
Asli M.M.	Azer N.
Caleb D.-L.	Benjamin W.
Adelaïde K.	Bienvenu N.
Ossama R.	Taha H. O.
Hazem E.-K.	Samuel L.-D.
Hamza C.-B	Dina M.
Aïssatou B.	Wais H.
Ali C.-B	Saliha D.
Karen L.	Jayda D.
Mahdi A.B.	Nicole M.
Zidra Y.	

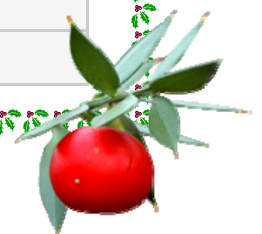

EXCURSIONS DE SKI À RABBIT HILL



Ski alpin pour les élèves de 5^e et de 6^e années. Les dates réservées sont les **mardi 21 janvier et 11 février 2014**.



Assurez-vous que votre enfant soit vêtu chaudement en partant de la maison en portant son pantalon de neige, tuque, mitaines, etc. Il est entendu que les élèves attendent à l'extérieur le matin en arrivant à l'école et qu'ils aillent dehors à chaque récréation. Nous vérifions avec Environnement Canada le facteur de refroidissement avant chaque récréation. Dans le cas de froid extrême, les élèves resteront à l'intérieur.

De plus, s.v.p., veuillez identifier avec un stylo indélébile les vêtements et articles qui appartiennent à vos enfants. Nous retrouvons une grande quantité de vêtements non réclamés: mitaines, manteaux, bottes, etc.

Cela est tout à votre avantage d'identifier tous les items de vos enfants.

Merci!

Dîner international



Le vendredi 20 décembre; soyez un bénévole et aidez nos élèves à découvrir les goûts du monde! Nous avons besoin de: cuisiniers, serveurs, nettoyeurs! Laissez vos coordonnées en téléphonant au bureau de l'école au 780-457-2100. Mme Corinne Rondeau ou un parent du comité, communiquera avec vous! Merci!

Goûtez à la VRAIE tourtière du Lac Saint-Jean, préparée par monsieur Jean-Daniel Tremblay. Un délice régional! (fait avec du porc)

CONGÉS POUR TOUS LES ÉLÈVES



Le congé de Noël est du lundi 23 décembre 2013 au dimanche 5 janvier 2014

Passez de Joyeuses Fêtes ! De retour le 6 janvier :)

Des élèves de l'école publique Gabrielle-Roy ont participé à la campagne « Christmas Shoebox » de l'organisme Samaritan's Purse. Les élèves devaient remplir une boîte à chaussure avec différents objets. Ces boîtes sont envoyées à des enfants dans le besoin partout dans le monde. 15 boîtes ont été remises au nom de l'école. Il est intéressant de noter que trois élèves présentement inscrits à Gabrielle-Roy ont déjà bénéficié auparavant d'une boîte à chaussure dans leur pays avant d'immigrer au Canada.



Comité justice sociale

Le comité justice sociale de l'école aimerait amasser de la nourriture durant le mois de décembre pour aider la banque alimentaire d'Edmonton. Si vous voulez participer, envoyez des aliments non périssables avec votre enfant pour les mettre dans les boîtes qui seront placées dans les classes à cet effet.

Vous avez jusqu'au 17 décembre pour faire vos dons. Madame Christiane s'occupera de remettre la nourriture à la banque alimentaire. Merci



Un air de Famille !

Voici la famille Humby, une famille de l'école Gabrielle Roy! C'est la famille de madame Christiane, enseignante au secondaire, et Paula, sa fille qui est agente des activités jeunesse à notre école. Il ne reste que 2 semaines avant que toutes les familles aient passé à cette émission....regardez jeudi à Radio-Canada et votez pour votre coup de cœur!!

Chaque semaine, votez pour votre famille coup de cœur! Le vote est ouvert tout de suite après la diffusion de l'épisode original, **du jeudi à 19h au vendredi 7h**. Notez que le vote n'est plus possible le dimanche, lors de la rediffusion télé, c'est trop tard! Vos familles Coup de cœur prendront part à l'une des trois demi-finales diffusées le 12 décembre 2013. La grande finale aura lieu en direct le jeudi 19 décembre 2013!

Deux manières de voter :

1-En ligne: Internet

Le vote est gratuit!

Le formulaire de vote est accessible sur le site uniquement durant la période de vote.

Rendez-vous sur le [site google: Un air de famille](#)

- 1) Cliquez sur le bloc blanc maison, situé dans le haut de la page d'accueil.
- 2) Sélectionnez votre famille Coup de cœur.
- 3) Inscrivez votre adresse courriel.
- 4) Soumettez votre vote!

Lors de votre premier vote, vous recevrez un courriel de confirmation. Confirmez votre vote en cliquant sur le lien figurant dans ce courriel. Vous n'aurez qu'à valider votre adresse courriel une seule fois durant la saison.

Q. Je n'ai pas reçu de courriel de confirmation.

Vérifiez dans votre courrier indésirable. S'il ne s'y trouve pas, c'est peut-être que vous avez fait une faute de frappe en inscrivant votre adresse. Votez à nouveau en vous assurant d'inscrire la bonne adresse courriel. Un courriel de confirmation vous sera à nouveau envoyé. Votre vote ne sera enregistré qu'une seule fois, lorsque vous aurez validé votre adresse courriel à partir du courriel reçu.

Q. J'ai reçu mon courriel de confirmation, mais j'obtiens un message d'erreur lorsque je clique sur le lien.

Copiez le lien complet dans votre navigateur. La confirmation devrait fonctionner.

2-Par téléphone

Frais de 0.50 cents par appel.

Deux numéros pour nous joindre:

Au Québec: 1 900-930-3333

Ailleurs : 1 900-870-6633

Suivez les étapes mentionnées.

C'est maintenant à vous de jouer, cher public! La famille Humby compte sur vos votes!



Achetez une brique. Aidez-nous à redévelopper le parc Gabrielle-Roy pour 2015

La population étudiante de l'École publique Gabrielle-Roy augmente rapidement et notre parc a grand besoin d'être remplacé. Avec votre aide, nous pourrions offrir un parc plus grand et plus moderne à nos enfants et à la communauté Strathearn pour 2015. Grâce aux bourses offertes par la ville d'Edmonton et par la province de l'Alberta, nous pourrions quadrupler le montant d'argent que nous amassons. Avec votre appui, nous avons déjà amassé 50,000\$. Aidez-nous à atteindre notre objectif de 125,000\$ qui nous permettra de construire un parc unique avec des équipements pour tous les âges d'une valeur de 500,000\$.

Nos partenaires de la ville ont conçu le plan d'un concept qui augmente la surface de notre parc de 70%, incluant de nouvelles structures de jeu pour le primaire et le secondaire, une colline pour glisser l'hiver et des aires d'enseignement en plein air. Avec vos suggestions et votre aide, le comité du parc continuera à travailler avec les architectes, planificateurs, vendeurs d'équipements, pour construire un parc qui répond aux divers besoins de nos élèves et ce, à l'année. Nous nous soucierons aussi d'inclure dans l'aménagement des éléments qui reflètent le caractère unique, francophone et multiculturel de notre communauté.

Pour nous aider, vous pouvez acheter une brique qui commémorera votre nom. Des reçus pour fins d'impôt peuvent être émis pour les dons de 25\$ et plus.

Formulaire de don

Nom _____ Prénom _____

Numéro de téléphone _____ Courriel _____

Adresse _____

Montant:

_____ \$100 (4 x 8 brique) _____ \$250 (8 x 8 brique) _____ Autre montant

Options de paiement:

_____ Chèque ci-joint (payable à City of Edmonton, CP#4274)

_____ Oui, faites-moi parvenir un reçu par courriel ou la poste (encerclez votre choix)

Nom(s) à imprimer sur la/les briques(s) [\$100 ou plus] _____ Je préfère que mon don demeure anonyme

P.S. : Pour ceux qui veulent se prévaloir d'un reçu d'impôt, veuillez retourner vos dons avant le vendredi 29 novembre 2013.

Envoyez votre formulaire à:

École publique Gabrielle-Roy

Attn : Comité du parc

8728 93 Ave - Edmonton, AB T6C 1T8

Décembre 2013 janvier 2014



Bon mois de décembre à toutes et à tous!

Le programme Vers le Pacifique en est à sa 3^e année à notre école et notre lancement de cette année eut lieu le 31 octobre dernier. Nous avons reçu la visite de 4 personnages de Vers le Pacifique en cette journée spéciale!



1. Madame Pie (M. Jean Daniel)
2. Madame Pacifique (Mme Sylvie)
3. Madame Millidées (M. Pierre)
4. Madame Toutcoeur (Mme Alexandra)

De plus, des élèves de 4^e, 5^e et 6^e années qui ont déjà été sélectionnés par leurs pairs et leurs professeurs et qui ont passé une entrevue de groupe, ont débuté une formation de 10 heures afin de devenir des nouveaux **médiateurs** dans la cours de récréation. Ils seront un très bel ajout à nos 10 anciens médiateurs déjà en fonction! Ils viendront donner un bon coup de main aux **animateurs de la récré** qui sont déjà également à l'œuvre avec l'aide de Mme Louise et de moi-même.

Durant le mois de novembre, nous avons reçu la visite spéciale de ma collègue Sonia Longpré, intervenante pour le Projet ESPOIR et spécialiste en toxicomanie. Elle a commencé ses visites dans nos classes de 7^e à 10^e années pour venir nous parler de la prévention en toxicomanie. Un gros merci à Mme Sonia!

Passez de belles vacances et au plaisir de vous rencontrer.

Bon mois de décembre et de janvier à tous et bonnes vacances!

Alexandra Bousmal
Intervenante Projet E.S.P.O.I.R
(780) 457-2100
abousmal@centrenord.ab.ca



Janvier 2014

Le Projet ESPOIR vous souhaite une belle année 2014!

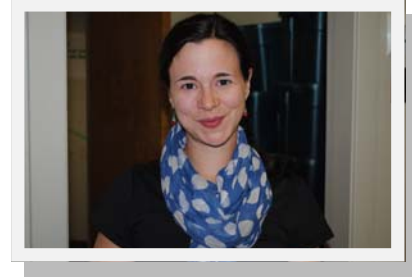

Encore ce mois-ci, nous vous invitons à notre prochain Télélearning :

Quand : Vendredi 10 janvier de 9h à 10h30

Où : À la Cité francophone, 3^e étage, Services pédagogiques

Sujet : «Mental Health in the Workplace»

Invitée: Lucille Labrecque, Mental Health Promotion Facilitator

De plus, le conseil étudiant du secondaire soulignera la journée sans tabac le 22 janvier prochain.

Bon mois de janvier à toutes et à tous, rempli de bons moments et d'éclats de rire!

N'hésitez pas à communiquer avec moi si vous avez des questions,

Alexandra Bousmal
Intervenante Projet E.S.P.O.I.R
(780) 457-2100
abousmal@centrenord.ab.ca





Projet ESPOIR, en collaboration avec
Edmonton Philharmonic Orchestra et *Nova Musica*,
vous invite au

Concert "Espoir" de Noël

Vendredi 13 décembre 2013, 12h - 13h
La Cité Francophone (Rotonde) 8627-91 Rue

L'entrée est gratuite toutefois nous acceptons les
dons pour les familles en besoin.

Cet évènement sera diffusé en direct :

www.concert.centrenord.ab.ca

Apportez votre lunch ou visitez :



Concert « Espoir » de Noël

Un concert de Noël dans le but de recueillir vos dons pour
les familles dans le besoin.

Vous pouvez faire vos dons en ligne et de plus cliquer sur
l'image pour le visionner en direct avec ce lien:

www.concert.centrenord.ab.ca

Nous acceptons de nouveaux patients

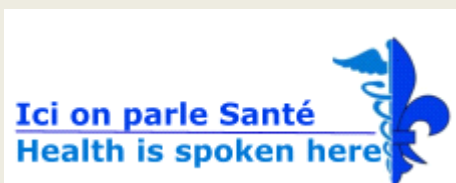

Appeler nous pour prendre un rendez-vous!

**9040 84 Ave NW, Edmonton, AB
T6C 1E4**

Phone: (780) 434-2778

Web: <http://www.cscst.ca>

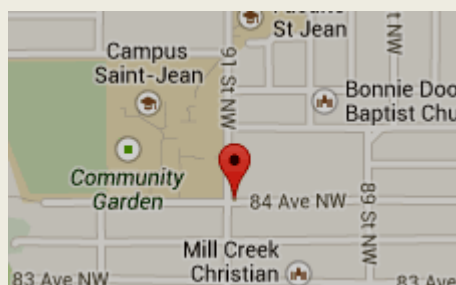

#

Centre de Santé Communautaire Saint-Thomas

Avez-vous besoin d'un médecin de famille?

Nous sommes un centre de santé communautaire bilingue offrant l'accès à des programmes de santé pour les individus et leur famille ainsi que de l'éducation au sujet de la santé.

Nous avons 2 nouvelles femmes médecins francophones qui acceptent de nouveaux patients.

Nous sommes une clinique offrant l'accès à diverses programmes de santé pour toute la famille.

En collaboration avec le Primary Care Network Edmonton Southside

Services offerts par l'équipe PCN et leurs spécialistes; Infirmières, Diététistes, Psychiatres, Spécialistes en Exercice, etc.

Les chorales:

Les Chantamis, Clé

et/and

Mélodie d'Amour

trois générations présentent / three generations present

Il viendra

Le 15 décembre 2013

15 h 00 / 3 : 00 pm

Les portes ouvrent à 14 h 30 / Doors open at 2:30 pm

McDougall United Church

10025 101 rue/street Edmonton



Billets/Tickets: 10,00\$

Enfants/children (0-5) - gratuit/free

*Disponibles à la porte ou par l'entremise d'un / une choriste
Available at the door or from a choir member*



choralechantamis.ca

DANSE DANCE

La Girandole vous propose ...

- La 2nd session des **cours de danse pour les enfants de 2-5ans** est ouverte. Les cours se déroulent les samedis de 9h30-10h15 pour les Kangourous 2-3 ans et de 10h30-11h30 pour les Lucioles de 3-5 ans. Venez essayer le premier cours est offert! Début le samedi 11 janvier 2014.

- Cours de yoga adultes le lundi de 16h30-18h et des cours de Zumba et fitness le mercredi de 16h30-18h, cours à la séance ou carte de 7 séances.

Nouveau!

- **Cours de Zumba, ados (12-18 ans) les jeudis de 17h-18h**

Cours à la séance 5\$ et carte de 10 séances à 45\$. Début le 9 janvier 2014.



- **Célébrez votre fête à La Girandole!** Louez notre studio de danse et vous recevrez 1 heure d'atelier de danse animé par un de nos enseignants!

Pour Noël! Offrir des cartes cadeaux pour les cours de Zumba et/ou Yoga.



Tel: 780-468-0057
info@lagirandole.com
www.lagirandole.com

12-8627 rue Marie-Anne Gaboury
(Cité francophone)
Edmonton (AB) T6C 3N1

CHORALE SAINT-JEAN
2013
2014

Artistes invités/Special guests:
**La Musique de l'Artillerie
royale canadienne**

*Cantiques et
berceuses
pour*
Noël
Carols & Lullabies for Christmas

**Dimanche 8 décembre 15h
Sunday, December 8, 3pm
McDougall United Church**

10025-101e rue (101 St.) Edmonton

Billets / Tickets

Le Carrefour 780.466.1066 8627 rue Marie-Anne-Gaboury (91 St.)

Adultes / Adults \$20 Étudiants / Aînés / Students / Seniors \$15





Bureau 126
8627 rue Marie-Anne-Gaboury (91^e Rue)
Edmonton (Alberta) T6C 3N1
Téléphone : 780.469.8400
lunitheatre@lunitheatre.ca
www.lunitheatre.ca

Edmonton, le 28 novembre 2014

Chers parents et élèves

Projet : « **TERRAIN DE JEU** »

L'UniThéâtre en est actuellement à évaluer la faisabilité d'offrir des cours de théâtre pour les jeunes, une initiative appelée « Terrain de jeu ».

Nous avons reçu de nombreuses demandes à savoir si nous offrions des cours durant l'année scolaire. Malheureusement, nous n'en offrons pas, mais c'est tout de même une initiative pour laquelle nous avons un vif intérêt et qui fait partie de nos plans d'avenir. Nous faisons donc un sondage auprès des parents et des élèves afin de déterminer si l'intérêt est là et si la participation serait assez grande pour instaurer une telle initiative.

En bref :

Nous envisageons deux avenues distinctes : Une classe pour les 6 à 10 ans et une autre pour les 11 à 15 ans.

Le cours durerait 3 heures, une fois par semaine. Le coût relié aux classes sera déterminé par le nombre d'inscriptions reçues.

L'équipe de formation serait composée de jeunes professionnels de la communauté qui ont la vocation du théâtre et de l'éducation.

Nous souhaitons que vous preniez le temps de répondre à cette demande, d'ici la fin décembre, afin de nous permettre de planifier un plan d'action adéquat.

Je vous remercie de votre bienveillante attention et de votre égard envers ce projet. Nous reconnaissons le fait que l'avenir de l'art théâtral francophone à Edmonton dépend largement de la participation et de l'engagement de nos jeunes.

Bien à vous,

Brian Dooley
Directeur artistique et général

Faites preuve d'imagination pour les repas des « occasions spéciales »

Certains événements spéciaux, comme les fêtes de classe, les activités dansantes et les activités sportives constituent des façons amusantes de se réunir et de célébrer ensemble. Ce sont également d'excellentes occasions d'offrir des aliments délicieux et sains aux élèves, aux enseignants, aux parents et pourquoi pas, à toute la communauté. On sollicite souvent les parents pour fournir de la nourriture pour les célébrations.

Renseignez-vous auprès de l'enseignant de votre enfant pour savoir quels aliments et boissons apporter et lesquels à éviter, le cas échéant. Vous trouverez plus bas des idées de mets que vous pouvez acheter ou préparer vous-mêmes.

Mets à préparer :

- Une salade de pâtes préparée avec des pâtes de blé entier de diverses formes, des légumes coupés, du fromage faible en gras râpé et servie avec une vinaigrette à l'italienne.
- Des sandwiches ou des roulés faits avec du pain de blé entier, des viandes maigres, des légumes, du fromage faible en gras, de la moutarde ou de l'houmous.
- Des brochettes de légumes ou de fruits colorés, servies avec une trempette au yogourt.
- Des bananes royales avec du yogourt glacé et des fruits frais en garniture.
- Des produits de boulangerie santé, comme des muffins, des carrés ou

des biscuits faits avec des grains entiers et des fruits.

- Des desserts à base de fruits et de lait, par exemple des parfaits au yogourt avec du yogourt faible en gras et des fruits surgelés.

- Du punch aux fruits fait avec du jus pur à 100 %, du soda et des morceaux de fruits frais ou surgelés. Limitez la quantité de punch à une

demi-tasse par enfant. **Essayez ces aliments prêts à servir :**

- Des plateaux de fruits ou de légumes
- Des quartiers de pomme
- Des bananes, des oranges faciles à peler ou une salade de fruits
- Des petites cartons de jus de fruit à 100 %
- Des petits cartons de lait (250 ml)



Amenez des brochettes de fruits au prochain événement de votre enfant.

- Un plateau de roulés ou de sandwiches faits de pain de blé entier, avec des légumes et des viandes maigres
- Des céréales de grains entiers et du lait
- Des craquelins ou du pain pita faits de grains entiers avec de l'houmous
- Des bretzels ou du mélange montagnard faibles en sel
- Du fromage faible en gras
- Du yogourt faible en gras, en tube ou dans des contenants individuels

Pour obtenir de plus amples renseignements sur les événements spéciaux, consultez www.albertahealthservices.ca



Habillez-vous chaudement!

L'hiver est une période magnifique. En vous habillant chaudement, vous pourrez passer du temps dehors avec vos enfants et profiter pleinement de l'air frais.

Il est très important de rester sec et au chaud. Voici quelques recommandations en ce sens :

- Portez plusieurs couches de vêtements.
- Informez-vous du temps qu'il fait et habillez-vous en conséquence.
- Habillez-vous en fonction de l'activité prévue.
- N'oubliez surtout pas votre chapeau et vos lunettes de soleil.

Préservez votre sourire...

Est-ce que vous et vos enfants utilisez un protecteur buccal lorsque vous participez à des activités sportives?

- Les protège-dents servent à amortir les chocs.
 - Ils aident à prévenir des blessures à la bouche qui peuvent être douloureuses et coûteuses.
 - Chaque année, des milliers de personnes souffrent de blessures aux dents, aux lèvres, à la langue et aux joues.
- Où peut-on se procurer un protège-dents?**
- Un protège-dents fait sur mesure par votre dentiste vous procurera une meilleure protection et beaucoup plus de confort.
 - Les magasins d'équipement de sport vendent des protège-dents préfabriqués ajustables.

CONCOURS DE DESSINS DE NOËL

À l'occasion du temps des Fêtes, le journal *Le Franco* organise de nouveau cette année un concours de dessins de Noël.

Divisés en catégories A, B, C, D et E (préscolaire à la 12^e année), les participants devront dessiner un sujet se rapportant à la fête de Noël et à l'hiver. Faites travailler votre imagination. Les dessins, en couleur, doivent être faits à la main. *Nous n'acceptons pas de dessins faits à l'ordinateur.*

Catégorie A

Préscolaire/maternelle

Catégorie B

1^{re} à 3^e année

Catégorie C

4^e à la 6^e année

Catégorie D

7^e à la 9^e année

Catégorie E

10^e à la 12^e année

Nous remettons 10 chèques-cadeaux pour une librairie, d'une valeur de 20 \$ chacun, aux deux plus beaux dessins dans les cinq catégories (A, B, C, D ou E).

Date limite: Vous avez jusqu'au lundi 9 décembre 2013, l'oblitération postale en faisant foi, pour nous envoyer votre chef-d'oeuvre. Les noms des 10 gagnantes et gagnants seront connus dans l'édition spéciale de Noël du journal *Le Franco* du 19 décembre 2013. D'autres dessins pourraient servir à illustrer l'édition spéciale de Noël.

Prière de mettre votre nom, prénom, la catégorie (A, B, C, D ou E) et le nom de votre école à l'endos de votre dessin et envoyez-le à l'adresse suivante :

*Le Franco
Concours de dessins de Noël
Pièce 312, 8627-91^e Rue,
Edmonton, Alberta T6C 3N1*

LE FRANCO

DÉCEMBRE 2013

dim.	lun.	mar.	mer.	jeu.	ven.	sam.
1	2 Journée sensibilisation au SIDA	3 Assemblée élèves Espace études 15h45 Club échec au dîner	4 Réunion conseil étudiant Vente de maïs soufflé Curling 7-8-9 fin de journée	5 Espace études 15h45 Étudiants du Campus tout des centres avec nos élèves de 7e et 1M en AM Écoutez un Air de famille à Radio-Canada; famille Humby!	6 Patinage 1 ^{er} à 9h 2 ^{er} 10h30	7
8	9	10 Espace études 15h45 Club échec au dîner Patinage 6 ^e à 9h15 4 ^e , 5 ^e à 10h15	11 Réunion conseil étudiant Vente de maïs soufflé Curling 7-8-9 fin de journée	12 Dîner Pizza Espace études 15h45 Patinage 1 ^{er} à 9h15	13 Patinage 3 ^e à 9h15 2 ^e à 10h30	14
15	16 Vente de cadeaux nourriture par élèves alimentation	17 Espace études 15h45 Club échec au dîner 1M et 1P, 9h15 Patinage: 4 ^e et 5 ^e à 10h15	18 Réunion conseil étudiant Vente de maïs soufflé Curling 7-8-9 fin de journée	19 Espace études 15h45	20 Dîner international Journée pyjama Début congé de Noël	21
22	23	24	25 	26	27	28
29	30	31				

JANVIER 2014

dim.	lun.	mar.	mer.	jeu.	ven.	sam.
			1	2	3	4
5	6 Retour en classe!	7 Club échec au dîner Réunion du Conseil de parents 18h30	8 Visite des programmes Explore et Destination Clic au secondaire Réunion conseil étudiant Curling 7-8-9 fin de journée	9 Espace études	10	11
12	13 EVD (évaluation en vue du diplôme) Anglais partie A,30-1-2	14 Club échec au dîner Espace études	15 EVD français partie A,30-1-2 Réunion conseil étudiant Curling 7-8-9 fin de journée	16 Espace études	17 Dernière journée de classe semestre 1 en 10-11-12	18
19	20 EVD Anglais partie B,30-1-2	21 Ski pour les 6e Club échec au dîner Espace études	22 EVD français partie B,30-1-2 Curling 7-8-9 fin de journée	23 Espace études	24 EVD mathématique 30-1	25
26	27	28 EVD chimie 30 Espace études Club échec au dîner	29 Curling 7-8-9 fin de journée	30 Journée de transition pas de cours pour les 10-12 Espace études	31 Début 2 ^e semestre pour 10, 11 et 12	